

113年度高雄市民建置防水閘門（板）補助計畫（修正）

113年5月30日高市府水養字第11334440000號函

113年8月28日高市府水養字第11337082200號函修正

113年9月5日高市府水養字第11337459600號函修正

113年11月12日高市府水養字第11339434700號函修正

一、高雄市政府因應全球氣候變遷，短時或長時強降雨發生頻率增加，以及受「凱米」與「山陀兒」颱風影響，超出排水系統設計標準之降雨容易造成道路或局部低窪地區短暫積淹水，為降低家戶內部積淹水風險，減少市民生命財產損失，鼓勵市民於建築物出入口設置防水閘門(板)，特訂定本補助計畫。

二、補助範圍：本市轄內為防止積淹水之合法建築物。惟有下列情形者，不予補助：

- (一)依建築技術規則建築設計施工編4-1條規定，自民國100年7月1日以後申請建造執照已自行裝設防水閘門者。
- (二)同一建物10年內受有政府機關防(擋)水相同性質之其他補助者。
- (三)公有建築物。

三、申請期限：113年5月1日至113年12月31日止(以收件日為準)。

四、經費及受理：113年全市編列補助經費2100萬元。

- (一)申請案件及金額於每月月底統計1次。
- (二)經區公所初審合格，且於113年11月20日前完工申報者，同時在補助經費餘額內，將於113年12月31日前完成撥付。
- (三)統計經費超出補助經費或113年11月21日後完工者，經區公所持續受理申請案件，惟補助經費俟次年度議會通過年度預算後再行辦理補助核銷程序。

五、符合下列申請資格之一者，檢具申請表及相關證明文件(如附件)向建築物所在地區公所提出申請：

- (一)建築物所有權人。
 - 1. 建築物為共有持分者，應取得其他所有權人同意(如附件5-切結書)。
 - 2. 建築物所有權人為低收入戶、中低收入戶或領有身心障礙證明者，應檢附相關證明文件(如附件1-申請表「申請人欄位」)。

(二)依公寓大廈管理條例向本府報備大樓管理委員會或管理負責人。

(三)未向本府報備管理委員會或管理負責人之大樓(公寓或集合住宅…等)，推派一人代表申請，並取得二分之一以上區分所有權人同意書。

六、設置之防水閘門(板)應為金屬材質(鋁合金或不鏽鋼…等)，設置高度未達90公分者依比例遞減補助金額(如下表)，補助費標準如下，倘設置經費低於補

助標準，以實際設置經費予以補助。

- (一)地下室車道出入口為單車道(寬3.5m以上)者：每處補助新臺幣4萬元。
- (二)地下室車道出入口為雙車道(寬5.5m以上)以上者：每處補助新臺幣4萬7千元。
- (三)1樓出入口寬度1公尺(含)以下者：每處補助新臺幣1萬2千元；低收入戶、中低收入戶或領有身心障礙證明者每處補助新臺幣1萬5千元。
- (四)1樓出入口寬度逾1公尺，2公尺(含)以下者：每處補助新臺幣2萬元；低收入戶、中低收入戶或領有身心障礙證明者每處補助新臺幣2萬3千元。
- (五)1樓出入口寬度逾2公尺，3公尺(含)以下者：每處補助新臺幣2萬7千元；低收入戶、中低收入戶或領有身心障礙證明者每處補助新臺幣3萬元。
- (六)1樓出入口寬度逾3公尺者：每處補助新臺幣3萬5千元；低收入戶、中低收入戶或領有身心障礙證明者每處補助新臺幣3萬8千元。
- (七)受「凱米」及「山陀兒」颱風影響住家淹水，經區公所確認領有房屋淹水補(慰)助金或符合住屋淹水慰助資格者，不適用上述(一)~(六)款，補助額度如下：
 - 1、地下室車道出入口為單車道(寬3.5m以上)者：每處補助新臺幣8萬元。
 - 2、地下室車道出入口為雙車道(寬5.5m以上)以上者：每處補助新臺幣9萬4千元。
 - 3、1樓出入口寬度1公尺(含)以下者：每處補助新臺幣2萬4千元。
 - 4、1樓出入口寬度逾1公尺，2公尺(含)以下者：每處補助新臺幣4萬元。
 - 5、1樓出入口寬度逾2公尺，3公尺(含)以下者：每處補助新臺幣5萬4千元。
 - 6、1樓出入口寬度逾3公尺者：每處補助新臺幣7萬元。

設置高度	原補助標準百分比上限(%)
未達 50 公分	70
50 公分以上-未達 75 公分	80
75 公分以上-未達 90 公分	90
90 公分以上	100

七、符合申請資格者，每棟建物申請案以補助2處為限。但公寓大廈、集合住宅有各自獨立進出口(例如國宅)申請者，不受前揭補助2處之限制。

八、公寓大廈不適用於本補助計畫六、(三)(四)(五)(六)之低收入戶、中低收入戶或領有身心障礙證明者補助經費申請規定。

九、申請表及相關證明文件(如附件)如有缺漏需補件者，應於區公所通知後7日內

- (以收件日為準)完成補件，逾期不予受理，倘仍有申請意願，得重新申請。
- 十、區公所應於6月至次年1月，各月7日前將前月份初審結果符合補助對象造冊函送水利局，水利局於收到區公所清冊後，定期公告受補助名單。
 - 十一、區公所於受理民眾申請後，應於14日內完成初審，並通知受補助對象領取核准之申請表影本1份簽收，申請表正本(含附件)由區公所留存。
 - 十二、受補助對象須自領取核准申請表影本之日起1年內完成建置防水閘門(板)，完工後檢附核定之申請表影本、施工後照片、領據、保固證明書(2年以上)及政府立案合法廠商之發票或收據(正本)等資料，交由區公所查驗，逾期將取消補助資格，不予補助。
 - 十三、區公所應於民眾提出查驗後60日內完成查驗作業，經查驗與核定之申請表「設置防水閘門種類」內容項目不符，且未於指定日期(期限由區公所視個案情況決定)辦理改善完成，將取消補助資格。
 - 十四、查驗合格後，區公所另應彙整案件之申請文件、原始憑證及清冊等正本檢送水利局撥付款項。各區公所最遲應於查驗合格後14日內完成彙送相關文件予水利局撥付款項。
 - 十五、水利局將不定期抽查各區區公所查驗合格案件，抽查結果與竣工資料不相符者，將取消補助資格。
 - 十六、本計畫經費滾動式檢討，得視經費餘額或另爭取經費增加本年度內補助經費額度。
 - 十七、受補助對象如有隱匿不實或造假情事，應撤銷該補助案件，並收回已撥付款項及追究相關法律責任。
 - 十八、本計畫如有未盡事宜，得隨時修訂補充之。

附件1 高雄市民建置防水閘門(板)補助計畫申請表、附件2 高雄市民建置防水閘門(板)補助計畫施工前/後照片、附件3 領據、附件4 高雄市民建置防水閘門(板)補助計畫同意書、附件5 切結書、附件6 高雄市民建置防水閘門(板)補助計畫流程圖

113年度高雄市民建置防水閘門（板）補助計畫申請表	
施工前	
<p>申請人 (申請人填寫)</p>	<p>申請日期：中華民國_____年_____月_____日</p> <p>申請地址：高雄市_____</p> <p><input type="checkbox"/>防水閘門設置處為防止積淹水流進建物內，且10內未曾接受過政府防水閘門補助，檢具切結書(附件5)</p> <p><input type="checkbox"/>檢具申請人身分證正反面影本</p> <p><input type="checkbox"/>檢具房屋所有權狀(建物登記謄本)影本、<input type="checkbox"/>使用執照或<input type="checkbox"/>合法房屋證明</p> <p><input type="checkbox"/>建築物所有權人為低收入戶、中低收入戶或領有身心障礙證明者需檢具以下證明文件：</p> <p><input type="checkbox"/>113年經政府列冊低收入戶或中低收入戶文件影本。</p> <p><input type="checkbox"/>有效期限內之身心障礙手冊影本。</p> <p><input type="checkbox"/>檢具施工前照片(附件2)</p> <p><input type="checkbox"/>檢具管理委員會會議紀錄(含簽到簿) <input type="checkbox"/>不適用</p> <p><input type="checkbox"/>檢具1/2以上所有權人申請裝設防水閘門補助同意書(附件4) <input type="checkbox"/>不適用</p> <p><input type="checkbox"/>大樓管理委員會名稱：_____</p> <p>代表人：_____聯絡電話：_____</p> <p><input type="checkbox"/>未登記有案社區名稱：_____</p> <p>代表人：_____聯絡電話：_____</p> <p><input type="checkbox"/>建物所有權人：_____聯絡電話：_____</p>
<p>設置防水 閘門種類 (申請人填寫)</p>	<p><input type="checkbox"/>地下室車道出入口為單車道(3.5m以上)，設置寬度____公分，高度____公分</p> <p><input type="checkbox"/>地下室車道出入口為雙車道(5.5m以上)以上，設置寬度____公分，高度____公分</p> <p><input type="checkbox"/>一樓出入口寬度1公尺(含)以下，設置寬度____公分，高度____公分</p> <p><input type="checkbox"/>一樓出入口寬度逾1公尺，2公尺(含)以下，設置寬度____公分，高度____公分</p> <p><input type="checkbox"/>一樓出入口寬度逾2公尺，3公尺(含)以下，設置寬度____公分，高度____公分</p> <p><input type="checkbox"/>一樓出入口寬度逾3公尺，設置寬度____公分，高度____公分</p> <p>裝設位置_____處(請檢附施工前照片)</p> <p>【註1】閘門種類為一般可拆裝型式，不得施作牆面、梁柱等永久性固定結構。</p> <p>【註2】公寓大廈、集合住宅不適用於本補助計畫六、(三)(四)(五)(六)之低收入戶、中低收入戶或領有身心障礙證明者補助經費申請規定。</p>
<p>區公所</p>	<p>收件時間：中華民國 113 年 月 日 時 分</p>

初審結果 (申請人勿填)	<input type="checkbox"/> 是 <input type="checkbox"/> 否 申請地址領有「受凱米或山陀兒颱風影響住家淹水補(慰)助金」或符合「住家淹水補(慰)助」者。 <input type="checkbox"/> 是 <input type="checkbox"/> 否 符合補助對象，符合裝設位置_____處 補助金額上限：新臺幣_____萬_____仟_____佰_____拾_____元 里幹事(審查文件)：_____ 區公所 承辦_____課長_____區長_____ (各區公所得視業務屬性酌於調整核章流程，於公告核准名單後影印交申請人收執)
<p>一、受補助對象已於_____年_____月_____日領取核准申請表影本，自領取核准申請表影本之日起1年內，須完成建置防水閘門(板)設置並檢附核定之申請表影本、施工後照片、領據、保固證明書及政府立案合法廠商之發票或收據(正本)等資料於_____年_____月_____日(以收件日為準)前，交由區公所查驗，逾期將取消補助資格，不予補助。</p> <p>二、受補助對象如有隱匿不實或造假情事，應撤銷該補助案件，並收回已撥付款項及追究相關法律責任。</p> <p style="text-align: right;">受補助對象_____ (簽章)</p>	
施工後	
申請人 (申請人填寫)	申請查驗日期：中華民國_____年_____月_____日 <input type="checkbox"/> 檢具審查合格申請表影本 <input type="checkbox"/> 檢具施工後照片(附件2) <input type="checkbox"/> 檢具領據(附件3) <input type="checkbox"/> 檢具政府立案合法廠商之收據或發票(正本) <input type="checkbox"/> 檢具存摺影本 <input type="checkbox"/> 檢具保固證明書(應加註防水閘門材質及保固時間(2年以上)) <input type="checkbox"/> 大樓管理委員會代表人：_____ (請簽名或蓋章) <input type="checkbox"/> 未登記有案社區代表人：_____ (請簽名或蓋章) <input type="checkbox"/> 建物所有權人：_____ (請簽名或蓋章)
區公所 查驗結果 (申請人勿填)	收件時間：中華民國_____年_____月_____日_____時_____分 查驗時間：中華民國_____年_____月_____日_____時_____分 <input type="checkbox"/> 合格 <input type="checkbox"/> 不合格 撥款金額新臺幣_____萬_____仟_____佰_____拾_____元 里幹事(審查文件及查驗)：_____ 承辦(會同查驗)_____課長_____區長_____ (各區公所得視業務屬性酌於調整查驗分配與流程)

備註：

- (一) 由建築物所有權人檢具房屋所有權狀及身分證正反面影本；管理委員會主任委員檢具管理委員會會議紀錄(含簽到簿)、主任委員身分證影本；未登記有案之社區代表人需附取得二分之一以上區分所有權人同意書及其身分證、房屋所有權狀影本等提出申請。
- (二) 申請人應要求廠商提供防水閘門(板)安裝維護說明書及2年以上之保固證明書等相關資料，以提供申請人更多保障。
- (三) 防水閘門(板)之施作品質與功能由申請人自行負責。
- (四) 設置經費低於補助標準，以實際設置經費予以補助。
- (五) 申請地址未領有「受凱米或山陀兒颱風影響住家淹水補(慰)助金」，但符合「住家淹水補(慰)助」者，應由申請人自行舉證符合住家淹水慰助規定之相關事實資料，並須檢附淹水照片以及週邊住戶已領有「住家淹水補(慰)助金」之情形為限，不得僅出具切結書。
- (六) 其它規定詳如本計畫主文。

附件2

113年度高雄市民建置防水閘門（板）補助計畫施工前/後照片	
<input type="checkbox"/> 施工前 <input type="checkbox"/> 施工後(請勾選)	
位置：	位置：
位置：	位置：

註：每處應附2張照片，不足自行調整格式。

附件 3

領據

茲收到高雄市政府水利局發給補助建置防水閘門（板）補助款

新臺幣_____萬_____仟_____佰_____拾_____元整（大寫）

此致

高雄市政府水利局

具領人(或公寓大廈住戶管理委員會)：_____（簽名或蓋章）

身分證統一編號(或統一編號)：_____

地址：_____

聯絡電話：_____

_____銀行_____分行，帳號：_____

郵局帳號：_____

（請附存摺影本）

中華民國_____年_____月_____日

※大寫數字參考：壹、貳、參、肆、伍、陸、柒、捌、玖、零

高雄市民建置防水閘門（板）補助計畫同意書

未登記有案社區1/2 以上所有權人申請裝設防水閘門補助同意書 茲同意

_____ (建物名稱或地址)(申請

防水閘門：地下室車道出入口○單(3.5m以上)/○雙(5.5m以上)車道，一樓出

入口__處)，申請高雄市政府防水閘門裝設補助，並推派_____為申請代

表人，後續查驗通過由代表人代為領取補助費用，特立此同意書為憑。

此致

高雄市政府水利局

代表人：_____ (簽名或蓋章)，身分證字號：_____

地 址：_____

立書人：_____ (簽名或蓋章)，身分證字號：_____

地 址：_____

立書人：_____ (簽名或蓋章)，身分證字號：_____

地 址：_____

立書人：_____ (簽名或蓋章)，身分證字號：_____

地 址：_____

立書人：_____ (簽名或蓋章)，身分證字號：_____

地 址：_____

立書人：_____ (簽名或蓋章)，身分證字號：_____

地 址：_____

立書人：_____ (簽名或蓋章)，身分證字號：_____

地 址：_____

(不足請自行擴充)

中華民國

年

月

日

切結書

本人_____（簽章），依真實狀況應符合下列各項目並逐一確認勾選：

防水閘門所設之處為防止積淹水流進建物內。

防水閘門所設之處為合法建物之出入口

本建物10年內未曾接受過政府補助建置防水閘門。

本建物非依建築技術規則建築設計施工編4-1條規定，自民國100年7月1日以後
申請建造執照並已自行裝設防水閘門。

本建築物共有持分者，已取得其他所有權人同意。（持分建物必填）

以上承諾均為屬實，如有不實，本人同意歸還補助款，並負相關法律責任，特立
此切結書為憑。

此致

高雄市_____區公所

立書人：_____（簽章）

身分證字號：_____

戶籍地址：_____

聯絡電話：

中華民國 _____ 年 _____ 月 _____ 日

高雄市民建置防水閘門（板）補助計畫流程圖

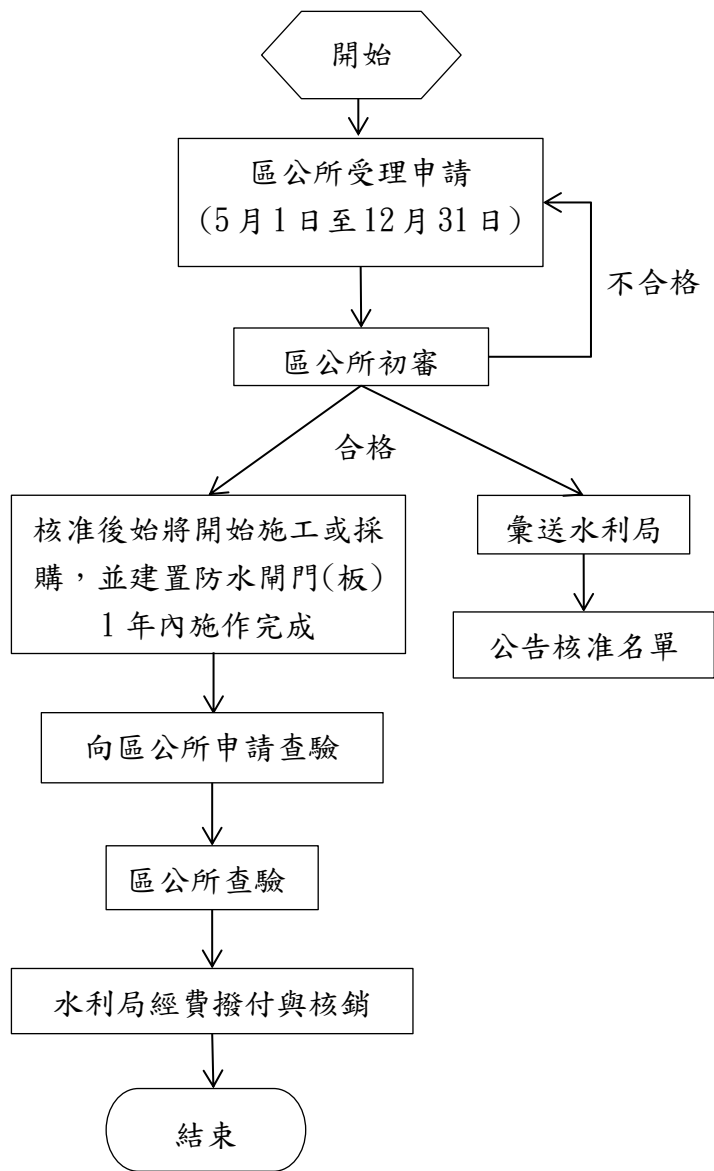

說明：

向建物所在地區公所提出申請。

經區公所初審合格，且於113年11月20日前完工申報者，同時在補助經費餘額內，將於113年12月31日前完成撥付。

申請人須於取得核准之申請表影本1年內完成建置防水閘門(板)。

區公所應於民眾提出查驗後60日內完成查驗作業，經查驗為不合格或與核定內容不符，區公所限期改善，無法提出改善者，取消補助資格。